

하이코



HICO OVERVIEW

부지면적 Site Area	42,774㎡
연면적 Total Building Area	31,864㎡
주요 시설 Main Facilities	1개 대회의실(3,421㎡), 14개 회의실, 전시장(2,273㎡) Convention Hall(3,421㎡), 14 Meeting Rooms, Exhibition Hall(2,273㎡)
부대 시설 Auxiliary Facilities	레스토랑, 비즈니스센터, 카페테리아, 편의점 등 Restaurant, Business Center, Cafeteria, Convenience Store, etc.
주차규모 Parking Capacity	520대 주차 (지상 402대, 지하 118대) 520 vehicles (402 on the ground, 118 in the basement)

“화백은 토론으로 지혜와 합의를 구하는 오늘날의 민주주의 발상이 된 신라의 제도입니다.”
Hwabaek is a Silla's deliberative body, the Council of Nobles, which laid the foundation for democracy by seeking wisdom and compromise through discussions and debates.

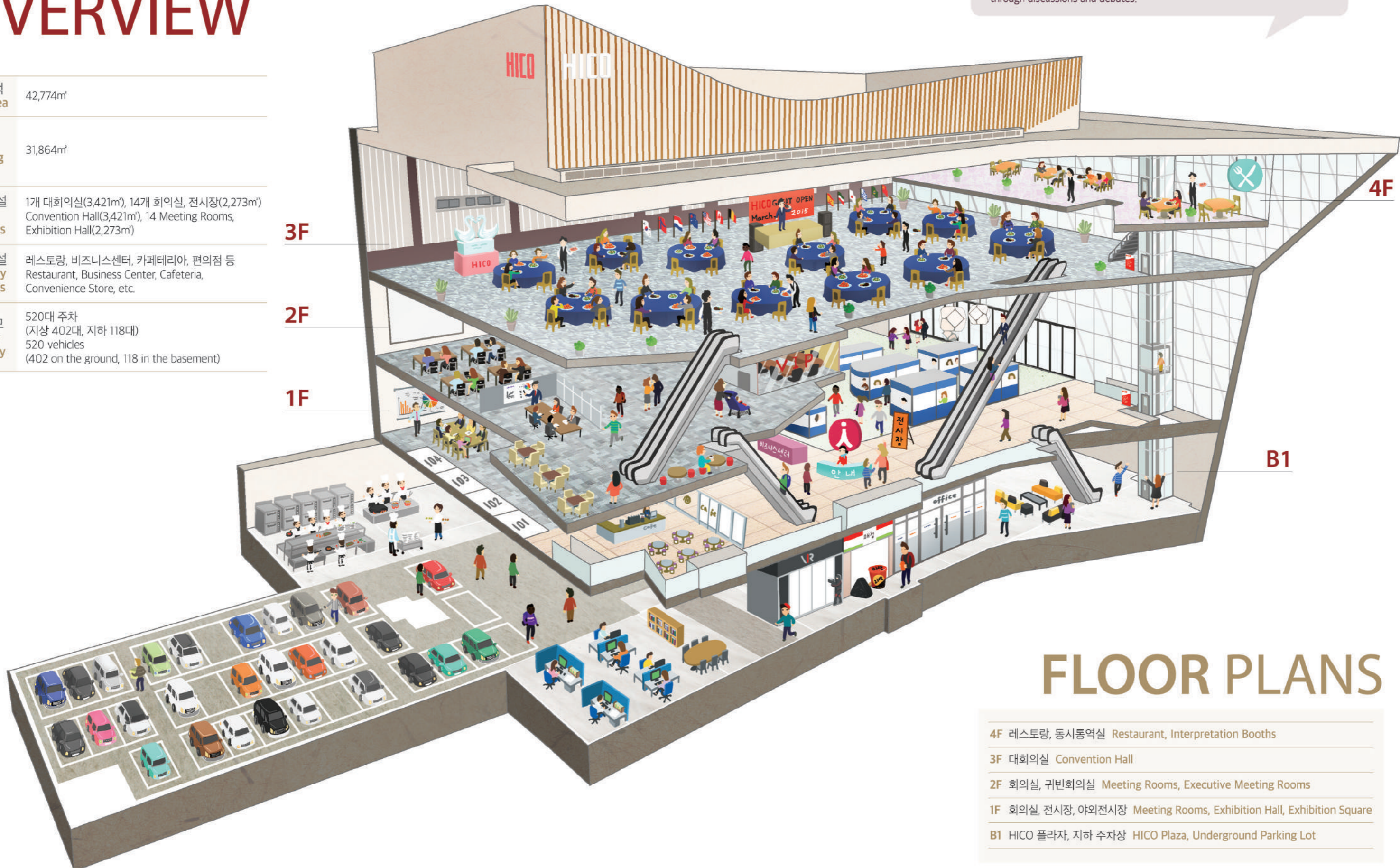

FLOOR PLANS

- 4F 레스토랑, 동시통역실 Restaurant, Interpretation Booths
- 3F 대회의실 Convention Hall
- 2F 회의실, 귀빈회의실 Meeting Rooms, Executive Meeting Rooms
- 1F 회의실, 전시장, 야외전시장 Meeting Rooms, Exhibition Hall, Exhibition Square
- B1 HICO 플라자, 지하 주차장 HICO Plaza, Underground Parking Lot

1F MEETING ROOMS / EXHIBITION HALL / EXHIBITION SQUARE

회의실 / 전시장 / 야외전시장

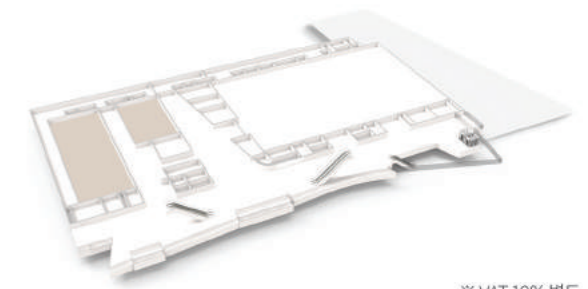

※ VAT 10% 별도



회의실 빔프로젝터/ 스크린
Beam Projector/ Screen in the Meeting Rooms
• Main 10,000ANSI/ 300"
• Sub 10,000ANSI/ 200"

현수막 바텐
Banner Batten
• A : 5.7m(L)
• B : 4.6m(L)
• C : 7.5m(L)



회의실 Meeting Rooms

구분 Room No.	면적 Area (m ²)	가로x세로x높이 LxWxH (m)			극장식 Theater	강의식 Class-room	연회식 Banquet	임대료(원) Rent (in KRW)					
								09:00 -12:00	13:00 -17:00	18:00 -21:00	09:00 -17:00	13:00 -21:00	09:00 -21:00
								오전 Morning	오후 Afternoon	저녁 Evening	전일 Morning- Afternoon	반일 Afternoon- Evening	종일(1일) Morning- Evening
101, 102, 103, 104	125	13.9	9.6	4.5	120	72	60	332,000	398,000	299,000	664,000	730,000	996,000
101+102, 103+104	250	13.9	19.2	4.5	240	144	120	664,000	796,000	598,000	1,328,000	1,460,000	1,992,000
102+103+104	375	13.9	28.8	4.5	360	216	180	996,000	1,194,000	897,000	1,992,000	2,190,000	2,988,000
101+102+103+104	500	13.9	38.4	4.5	480	288	240	1,328,000	1,592,000	1,196,000	2,656,000	2,920,000	3,984,000
105, 106	115	12.4	10.1	4.5	110	66	50	298,000	357,000	268,000	595,000	655,000	893,000
105+106	230	12.4	20.2	4.5	220	132	100	596,000	714,000	536,000	1,190,000	1,310,000	1,786,000



전시장 Exhibition Hall

구분 Room No.	면적 Area (m ²)	가로x세로x높이 LxWxH (m)			규모 3x3m booth	화물출입구높이 Height of Cargo Entrance	바닥하중 Floor Load	트렌치 Floor Trench	바닥마감 Floor Finish	임대료 (원) Rent (in KRW)
Hall1, Hall2	1,136	29.5	38.4	8	50	4.2m	3 ton/m ²	전기, 급배수, 압축공기, 전화, 인터넷 Electricity, Water/Drainage, Compressed Air, Telephone, Internet	콘크리트 에폭시 Concrete Epoxy	1,590,000
Hall1+Hall2	2,273	59.2	38.4	8	115					3,182,000
야외전시장 Exhibition Square	2,400	30	80	-	120	-	-	잔디 및 보도블록 Grass & Precast Pavers	2,400,000	

※ VAT 10% 별도



2F MEETING ROOMS / EXECUTIVE MEETING ROOMS

회의실 / 귀빈회의실

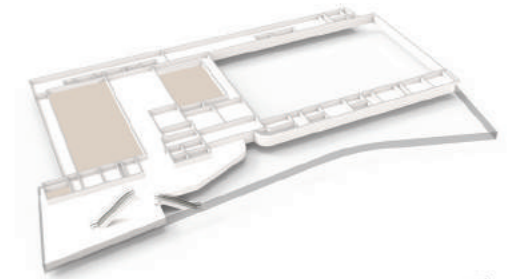

※ VAT 10% 별도



회의실 빔프로젝터/스크린
Beam Projector/Screen in the Meeting Rooms

- Main 10,000ANSI/300"
- Sub 10,000ANSI/200"

귀빈회의실 스크린
Screen in the Executive Meeting Rooms

- 150"

현수막 바텐
Banner Batten

- A : 5.7m(L)
- E : 5.7m(L)
- F : 7.5m(L)

- 계단 stairs
- 승강기 elevator
- 화물용 엘리베이터 freight elevator
- 에스컬레이터 escalator
- 화장실 restroom
- 스크린 screen
- 현수막 바텐 banner batten
- 빔프로젝터 beam projector

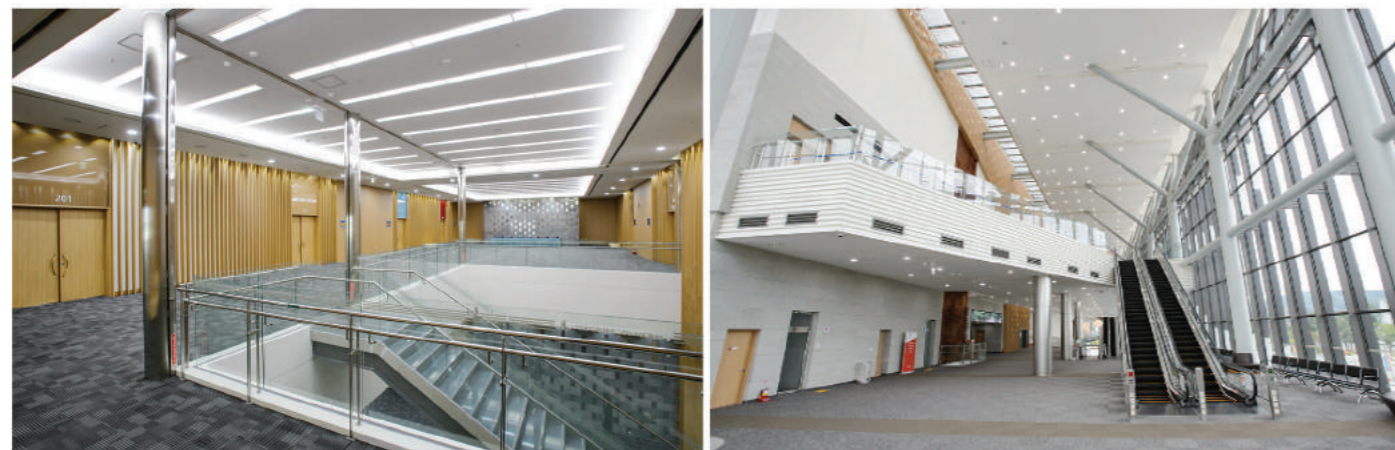

회의실 Meeting Rooms

구분 Room No.	면적 Area (m ²)	가로x세로x높이 LxWxH (m)			극장식 Theater	강의식 Class-room	연회식 Banquet	임대료(원) Rent (in KRW)					
								09:00 -12:00	13:00 -17:00	18:00 -21:00	09:00 -17:00	13:00 -21:00	09:00 -21:00
								오전 Morning	오후 Afternoon	저녁 Evening	전일 Morning- Afternoon	반일 Afternoon- Evening	종일(1일) Morning- Evening
201, 202, 203, 204	141	16.3	9.6	4.5	130	78	70	354,000	424,000	318,000	707,000	778,000	1,060,000
201+202, 203+204	282	16.3	19.2	4.5	260	156	140	707,000	848,000	636,000	1,414,000	1,555,000	2,120,000
202+203+204	423	16.3	28.8	4.5	390	234	210	1,062,000	1,272,000	954,000	2,121,000	2,334,000	3,180,000
201+202+203+204	564	16.3	38.4	4.5	520	312	280	1,414,000	1,696,000	1,272,000	2,828,000	3,110,000	4,240,000
205, 206	131	13.8	10.2	4.5	120	72	60	332,000	398,000	299,000	664,000	730,000	996,000
205+206	262	13.8	20.4	4.5	240	144	120	664,000	796,000	598,000	1,328,000	1,460,000	1,992,000
210	28	5.8	4.9	2.5	25	18	-	70,000	84,000	63,000	140,000	154,000	210,000

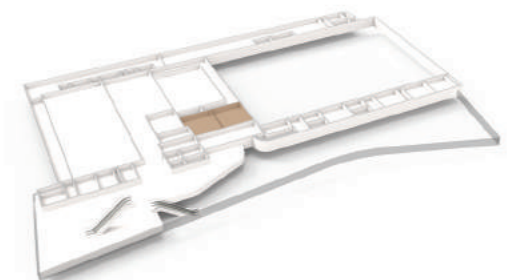

※ VAT 10% 별도

귀빈회의실 Executive Meeting Rooms

구분 Room No.	면적 Area (m ²)	가로x세로x높이 LxWxH (m)			극장식 Theater	강의식 Class-room	연회식 Banquet	임대료(원) Rent (in KRW)					
								09:00 -12:00	13:00 -17:00	18:00 -21:00	09:00 -17:00	13:00 -21:00	09:00 -21:00
								오전 Morning	오후 Afternoon	저녁 Evening	전일 Morning- Afternoon	반일 Afternoon- Evening	종일(1일) Morning- Evening
S207	80	8.7	9.3	3.9	68	40	-	202,000	243,000	182,000	405,000	445,000	607,000
S208	80	8.7	9.3	3.9	68	40	-	202,000	243,000	182,000	405,000	445,000	607,000



3F

CONVENTION HALL

대회의실

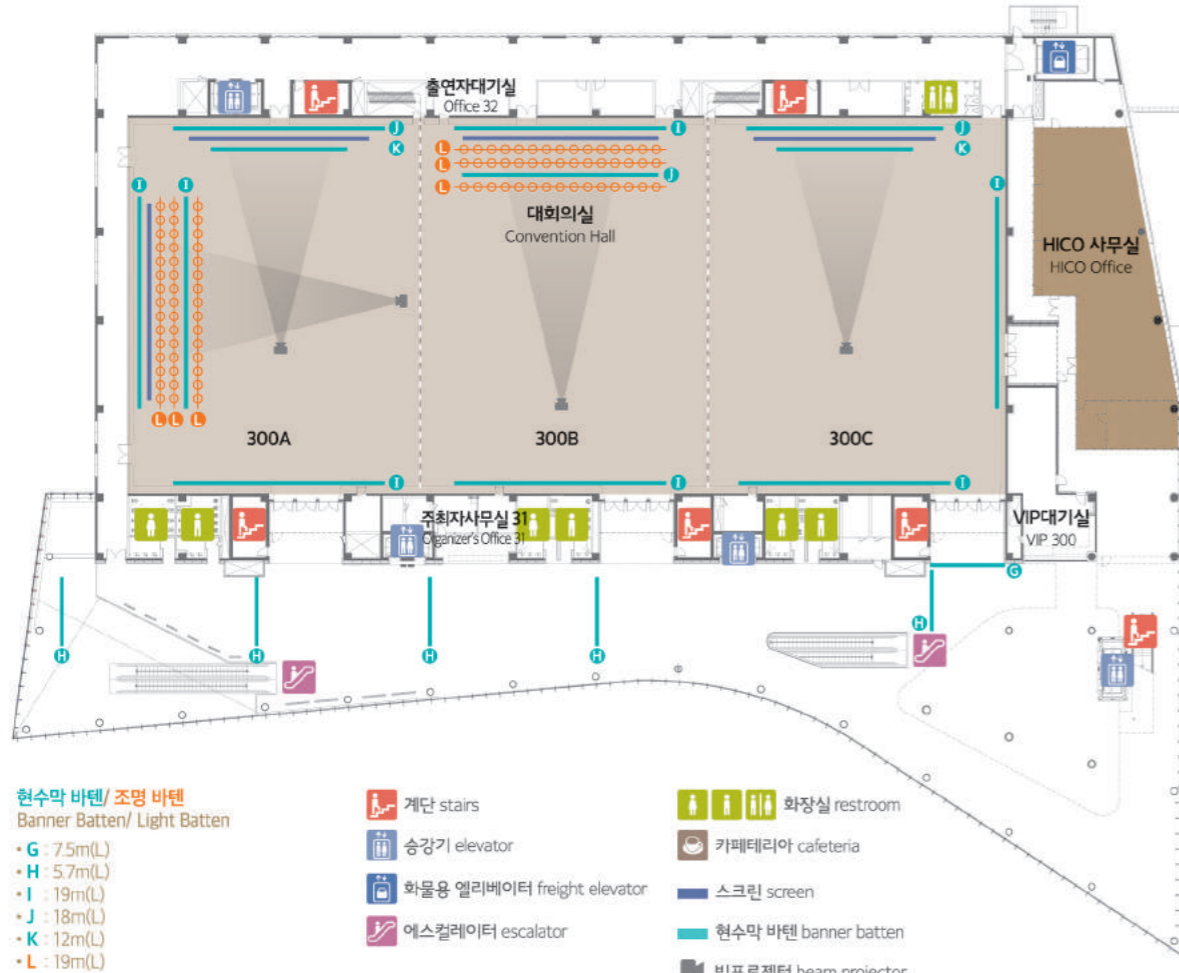

현수막 바텐/ 조명 바텐
Banner Batten/ Light Batten

- G : 7.5m(L)
- H : 5.7m(L)
- I : 19m(L)
- J : 18m(L)
- K : 12m(L)
- L : 19m(L)

- 계단 stairs
- 승강기 elevator
- 화물용 엘리베이터 freight elevator
- 에스컬레이터 escalator
- 화장실 restroom
- 카페테리아 cafeteria
- 스크린 screen
- 현수막 바텐 banner batten
- 빔프로젝터 beam projector

회의실 빔프로젝터/ 스크린
Beam Projector/ Screen in the Meeting Rooms

- Main 20,000ANSI/ 600"
- Sub 16,000ANSI/ 500"

※ VAT 10% 별도

구분 Room No.	면적 Area (m ²)	가로x세로x높이 LxWxH (m)			극장식 Theater			강의식 Class-room			연회식 Banquet			임대료(원) Rent (in KRW)					
														09:00 -12:00	13:00 -17:00	18:00 -21:00	09:00 -17:00	13:00 -21:00	09:00 -21:00
														오전 Morning	오후 Afternoon	저녁 Evening	전일 Morning- Afternoon	반일 Afternoon- Evening	종일(1일) Morning- Evening
300A, 300B, 300C	1,140	29.5	38.4	12.5	1,150	600	500	2,851,000	3,421,000	2,566,000	5,702,000	6,272,000	8,552,000						
300A+B, 300B+C	2,280	59.3	38.4	12.5	2,300	1,200	1,000	5,702,000	6,842,000	5,132,000	11,404,000	12,544,000	17,104,000						
300A+B+C	3,421	89.1	38.4	12.5	3,500	1,800	1,600	8,553,000	10,263,000	7,698,000	17,106,000	18,816,000	25,656,000						

바닥하중 Floor Load	0.5 ton/m ²	바닥마감재 Floor Finishing Material	타일 카펫 Tile Carpet
-----------------	------------------------	--------------------------------	-------------------



4F·B1

OTHER FACILITIES

부대시설

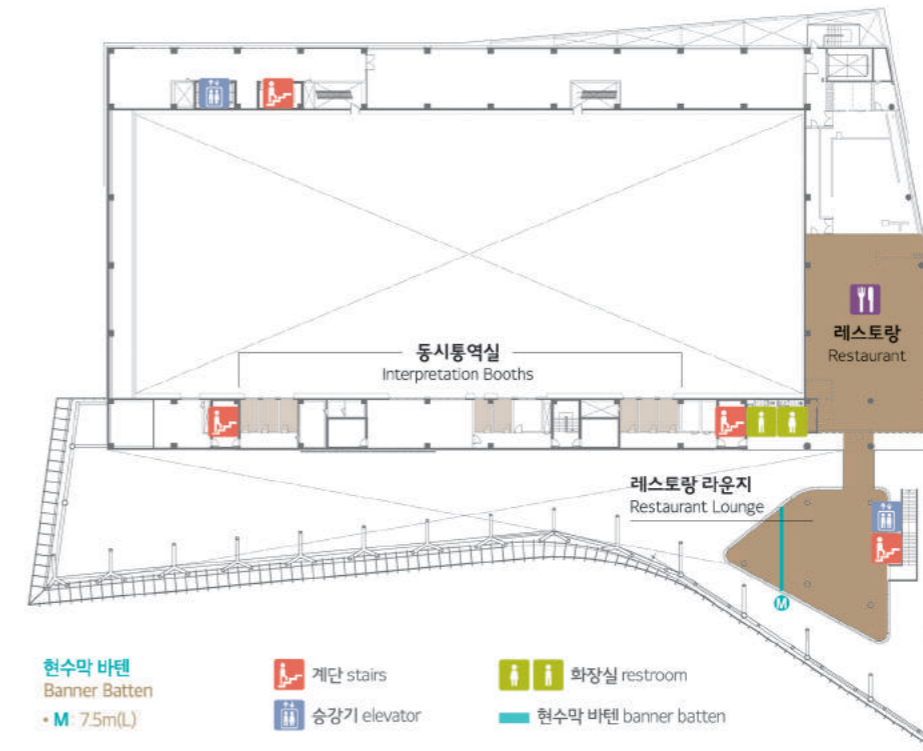

- 현수막 바텐
Banner Batten
• M : 7.5m(L)
- 계단 stairs
- 승강기 elevator
- 화장실 restroom
- 현수막 바텐 banner batten



- 계단 stairs
- 승강기 elevator
- 화장실 restroom
- 지하주차장 underground parking lot
- 에스컬레이터 escalator
- 사무실 office
- 코인 로커 coin-operated locker
- 매점 convenience store

4F

레스토랑 Restaurant



B1

하이코 플라자 HICO Plaza



Access to Gyeongju 교통안내

고속철도 KTX, SRT (High-speed Railroad)

서울역 ↔ 신경주역 (120분)
 Seoul Station ↔ Singyeongju Station (120 min.)
 수서역 ↔ 신경주역 (120분)
 Suseo Station ↔ Singyeongju Station (120 min.)

공항리무진버스 Airport Limousine

인천국제공항 ↔ 경주시외버스터미널 (270분)
 Incheon Int'l Airport ↔ Gyeongju Intercity Bus Terminal (270 min.)
 김해국제공항 ↔ 경주고속버스터미널 (70분)
 Gimhae Int'l Airport ↔ Gyeongju Express Bus Terminal (70 min.)



Accommodations 숙박

구분 Category	객실수 Room Qty	거리 (HICO기준) Distance (from HICO)
별급호텔 5-star Hotel		
호텔현대경주 by 라한 Hotel Hyundai Gyeongju by Lahan	440	1.9km
힐튼 경주 Hilton Gyeongju	330	0.2km
코오롱호텔 Kolon Hotel	317	7.6km
The-K호텔경주 The-K Hotel Gyeongju	304	0.4km
코모도호텔 경주 Commodore Hotel Gyeongju	276	0.8km
관광호텔 Tourist Hotel	63	
경주관광호텔 Gyeongju Tourist Hotel	60	1.2km
스위스르젠호텔 BENKEA Swiss Rosen Hotel Gyeongju	53	0.3km
경주 지지 관광호텔 Gyeongju Tourist Hotel GG	34	10.3km
스위트호텔 경주 The Suites Hotel Gyeongju		2.1km
전통 Korea Traditional Hotel		
라궁 Ragung(Millennium Palace)	16	0.8km

구분 Category	객실수 Room Qty	거리 (HICO기준) Distance (from HICO)
콘도 Condominium		
켄싱턴리조트 경주보문 Kensington Resort Gyeongju	526	3.5km
대명리조트 경주 Daemyung Resort Gyeongju	417	1.0km
한화리조트 경주 Hanwha Resort Gyeongju	394	3.6km
블루원리조트 BlueOne Resort	205	2.1km
마우나오션리조트 Mauna Ocean Resort	127	31.2km
성호리조트 Sungho Resort Gyeongju	132	9.8km
일성보문리조트 Ilsung Resort Gyeongju	116	1.4km
한국콘도 경주 Corea Condo Gyeongju	108	1.4km
기업연수원 Corporate Training Institute		
농협경주교육원 Nonghyup Cooperative Banking Training Gyeongju Institute	139	0.5km
드림센터수원 Dream Center Gyeongju	104	2.2km
KT경주수련관 KT Gyeongju Refresher Center	57	0.2km
황룡원 Hwangryongwon	34	0.4km

38116 경상북도 경주시 보문로 507
507, Bomun-ro, Gyeongju, Gyeongsangbuk-do 38116, Rep. of Korea
Tel. (054) 702-1000 Fax. (054) 702-1029
www.HICOcity.kr

